



BOLSA
MERCANTIL
DE COLOMBIA

ESCENARIO DE CONFIANZA Y EFECTIVIDAD

20 Congreso Naturgas 2017
El Gas Natural: Combustible del Futuro

**“LECCIONES APRENDIDAS DEL GESTOR
DEL MERCADO DE GAS NATURAL”**

Rafael Mejía López
Presidente BMC Bolsa Mercantil de Colombia

Cartagena, Abril 6 de 2017

“

Generar valor para la
economía nacional y
para el país. ”



“Independencia y/o separabilidad, transparencia, revelación,
seguridad, rentabilidad, autogestión y de continuidad de negocio.”

Valor total de los negocios	\$ 21.7 billones	<ul style="list-style-type: none"> ✓ Gestor del mercado de gas natural ✓ Registro de mercado abierto ✓ Mercado de compras públicas ✓ Operaciones financieras ✓ Contratos BMC-MADR ✓ Registro de facturas de compraventa
Crecimiento 2016/2017	16.8%	
Promedio diario	\$88.7 millardos	



GESTOR DEL MERCADO DE
GAS NATURAL EN COLOMBIA
UN MERCADO DE LA BOLSA MERCANTIL DE COLOMBIA

Contratación promedio en suministro (variación 2016/2015)

Con interrupciones

44%

Firme

5%

Contratación por campos de producción Variación 2016/2015

Menores	Gibraltar	Guajira	La Creiente	Zonas aisladas	Cusiana y Cupiagua	Nelson
13%	-2%	8%	12%	138%	21%	30%

Gobierno Corporativo – Medidas enmarcadas en el Código País

Objetivos:

- Garantizar para los participantes la transparencia en el escenario de negociación.
- Construir con los clientes una relación de confianza a largo plazo.
- Mostrar el compromiso con la integridad y calidad de servicio.

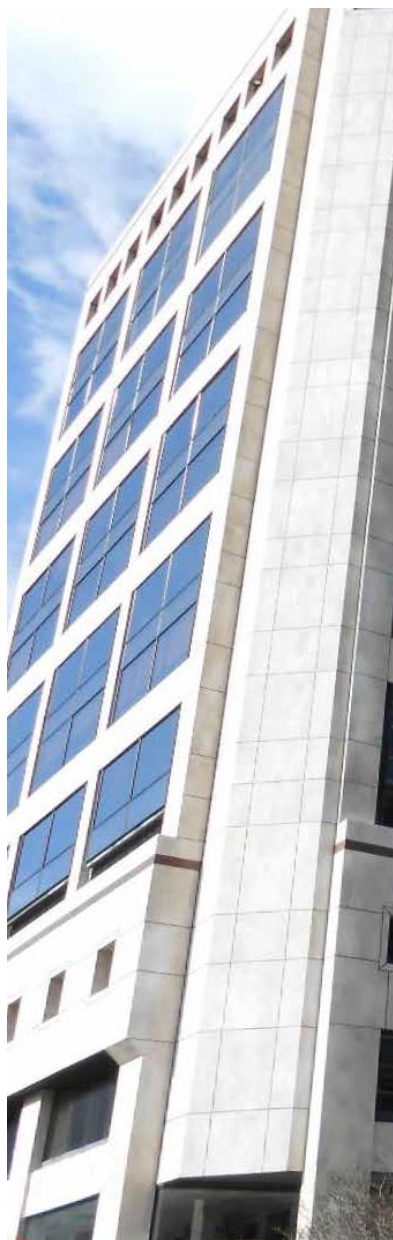

“ Confianza,
eficiencia,
transparencia
y legitimidad. ”



Logros:

- La Bolsa provee información confiable y oportuna – centralización de la información.
- Facilita la comercialización y las diferentes negociaciones – liquidez para el mercado.
- Promueve el buen servicio al cliente.
- Relación con entidades externas.
- Nuevo BEC.

Centralización de la información

El nuevo Boletín Electrónico Central, BEC



The screenshot shows the homepage of the BEC website. At the top, there is a navigation bar with the BMC logo, the text 'BOLSA MERCANTIL DE COLOMBIA', and 'Escenario de Confianza y Efectividad'. The date and time '4/4/2017 9:57:46 AM' are displayed, along with links for 'Soporte SEGAS' and a notification bell icon with the number '4'. A search bar is located on the right with the text 'Buscar en el sitio'. Below the navigation bar is a main banner featuring an image of an offshore oil rig. The banner text reads: 'BOLETÍN ELECTRÓNICO CENTRAL Gestor del Mercado de Gas Natural' and 'Comprometidos con el país para generar información: Oportuna, Objetiva, Independiente, Transparente y Neutral'. A green bar below the banner displays market data: '17/04/04 | \$ 53,45 (usd)', 'Petroleo WTI: | 2017/04/04 | \$ 50,55 (usd)', 'SUBASTA BIMESTRAL DE CONTRATOS FIRMES (2015/08/20) | Suministro | \$ 5,50 (USD\MBTU)', and 'SUB'. The main content area is divided into two sections: 'COMPORTAMIENTO TRANSACCIONAL DEL MERCADO' and 'NOTICIAS DEL GESTOR'. The first section includes a paragraph explaining that the graphic shows market behavior in terms of prices (USD/MBTU) for different contracts. The second section lists three news items with links.

17/04/04 | \$ 53,45 (usd) | Petroleo WTI: | 2017/04/04 | \$ 50,55 (usd) | SUBASTA BIMESTRAL DE CONTRATOS FIRMES (2015/08/20) | Suministro | \$ 5,50 (USD\MBTU) | SUB

COMPORTAMIENTO TRANSACCIONAL DEL MERCADO

En esta gráfica se puede visualizar el comportamiento del mercado en términos de precios (expresados en USD/MBTU), negociados según la modalidad contractual para cada uno de los mercados.

NOTICIAS DEL GESTOR

- [G-018 B INF Publicación Reglamento Fideicomiso Subasta Bimestral e Instructivo Ingreso Información Subastas](#)
- [G-015 B INF Publicación Variables Garantías Participación Bimestrales Abril 2017](#)
- [G-014 B INF Tablero Negociación Directa a disposición de los participantes del](#)

Lecciones aprendidas

- ✓ Identidad de la Bolsa Mercantil como Gestor del Mercado de Gas Natural
- ✓ La Bolsa como Gestor es necesaria para el Sector
- ✓ Mecanismos de comercialización ilíquidos
- ✓ Posibilidad de desistir de negocios adjudicados, debilita la posición del Gestor.

Falta de encaje suministro-transporte. CREG - revisará. Res. 089 - 2013 Art 45

- ✓ Sector altamente regulado – Múltiple regulación - Gestor limitado
- ✓ Confiabilidad y compromiso

Retos

- ✓ Confiabilidad de la información reportada
- ✓ Liquidez de los mecanismos de comercialización
- ✓ Plataforma única de negociación Promotor de mercado (artículo 47)
- ✓ *Falta de encaje suministro-transporte. CREG - revisará. Res. 089 - 2013 Art 45*
- ✓ Empalmar los horarios de nominación sector eléctrico – gas
- ✓ Visión global en política y seguridad energética
- ✓ Casuística en contratación del sector dificulta la labor del gestor
- ✓ *BEC*



Conclusiones

- ✓ La BMC es un escenario de negociación independiente
- ✓ Avance en materia de Política energética en Colombia
- ✓ La BMC cumple con lo que le compete
- ✓ La BMC seguirá trabajando en el cumplimiento de objetivos y necesidades del sector de mano de regulador, gobierno, vigilancia y control y agentes
- ✓ Cambios constantes en regulación impide estandarización
- ✓ Señales correctas de largo plazo para E&P
- ✓ Sector y Gestor están altamente regulados

20 Congreso Naturgas 2017
El Gas Natural: Combustible del Futuro

Muchas gracias por su atención

Rafael Mejía López
Presidente BMC Bolsa Mercantil de Colombia

Cartagena, Abril 6 de 2017



BOLSA
MERCANTIL
DE COLOMBIA

ESCENARIO DE CONFIANZA Y EFECTIVIDAD